

【神戸ポートピアホテル】夏の福袋が初登場！『七夕福袋』

7/5 正午 12 時より 公式オンラインショップにて限定販売

株式会社神戸ポートピアホテル（神戸市中央区、総支配人 伊藤 剛）は、2024年7月5日（金）・6日（土）・7日（日）の3日間、公式オンラインショップにて初の『七夕福袋』を数量限定で販売いたします。



ポートピアホテル公式オンラインショップにて、『七夕福袋』と称した、夏の福袋販売を初めて実施いたします。館内レストランのペア食事券や、ルーフガーデンプール入場券に加え、エグゼクティブフロア「OVAL CLUB」に新しくできたプライベートサウナ付スイートルーム、来る2025年大阪・関西万博の1日券とパビリオン入場特別抽選特典が付いた宿泊券など、日頃の感謝を込めた充実の内容を取り揃えました。

中でも、今年3月に誕生した新客室「セレブリティスイートルーム」の宿泊では、めぐる季節の変化とともに、神戸の自然を感じる癒しのひと時をお過ごしいただけます。浴室には、やさしい香りが漂う「ひのき風呂」と、贅沢な“とどのい”空間「プライベートサウナ」を備え、心身の健康に多くのメリットをもたらす夏の入浴体験をご提供します。さらに、旬の美味をふんだんに用いたコース料理を堪能いただけるレストラン食事券のほか、ポートピアホテルの夏の定番「ルーフガーデンプール」をお得にご利用いただけるワンドリンク付入場券など、夏を涼やかに彩る特別感のある内容となります。

暑い季節も、楽しく快適にお過ごしいただけるようお願いを込めた「七夕福袋」で、お客さまに安らぎや感動をお届けいたします。

『七夕福袋 2024』

<https://www.portopia.co.jp/information/detail/275/>

■販売期間：

2024年7月5日（金）・6日（土）・7日（日）

※7月5日（金）正午12：00より販売開始いたします

※売り切れ次第、発売を終了いたします

■購入方法：

ホテル公式オンラインショップにて

<https://onlineshop.portopia.co.jp/c/fair/tanafuku2024>

■詳細内容：

【限定 40 枚】セレブリティスイートルーム ペア宿泊券 65,000 円

1 泊 2 名さま朝食付（基本料金 139,160 円相当）

[利用期間] 2024 年 8 月 18 日（日）～2024 年 11 月 30 日（土）

[客室] 本館エグゼクティブフロア OVAL CLUB「セレブリティスイートルーム」（62.0 平米）

[朝食] 専用クラブラウンジにて

[特典] シャンパンハーフボトル、フルーツ盛り合わせ



【限定 20 枚】アンバサダースイートルーム ペア宿泊券 80,000 円

1 泊 2 名さま朝食付（基本料金 230,360 円相当）

[利用期間] 2024 年 8 月 18 日（日）～2025 年 2 月 28 日（金） ※12/30～1/3 は除く

[客室] 本館エグゼクティブフロア OVAL CLUB「アンバサダースイートルーム」（120.7 平米）

[朝食] 専用クラブラウンジにて

[特典] フルーツ盛り合わせ

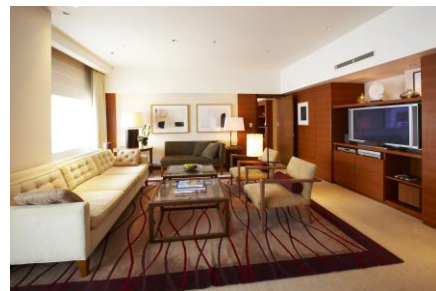

【限定 30 枚】大阪・関西万博 1 日券付 ペア宿泊券 30,000 円 ©Expo 2025 APPROVAL TR00003-1

1 泊 2 名さま朝食付（基本料金 60,829 円相当）

[利用期間] 2025 年 4 月 13 日（日）～2025 年 10 月 13 日（月） ※5/3～5 は除く

[客室] 本館スーペリア・ミッドセンチュリーフロア（27.4～31.3 平米）、
南館サウスリゾートフロア（38.5 平米＋バルコニー付）のツインまたはダブルからお選びいただけます。

[朝食] レストランにて

[内容] 大阪・関西万博 1 日券 2 枚（※会期中いつでも 1 回入場可）、パビリオン入場特別抽選券付



本館スーペリアツイン



本館ミッドセンチュリーツイン



南館サウスリゾーツイン

【限定各 10 枚】 レストラン ペアランチ・ディナーチケット（ワンドリンク付）

[利用期間] 2024 年 8 月 17 日（土）～2024 年 11 月 30 日（土）

※除外日：レストラン休業日・満席日、特別催事期間

【ランチチケット】

- ・本館 29 階 中国レストラン 聚景園 **10,000 円**（通常料金 12,800 円相当）
- ・本館 2 階 鉄板焼 但馬 **18,500 円**（通常料金 23,200 円相当）
- ・南館 4 階 日本料理 神戸 たむら **12,000 円**（通常料金 15,400 円相当）

【ディナーチケット】

- ・本館 29 階 中国レストラン 聚景園 **30,000 円**（通常料金 37,800 円相当）
- ・本館 2 階 鉄板焼 但馬 **34,500 円**（通常料金 43,200 円相当）
- ・南館 4 階 日本料理 神戸 たむら **22,000 円**（通常料金 28,400 円相当）



聚景園 料理イメージ



但馬 料理イメージ



神戸 たむら 料理イメージ

【限定各 30 枚】 ルーフガーデンプール デイプール・ナイトプール ペア入場券 7,000 円

ルーフガーデンプール ペア入場券 1 ドリンク付（通常料金 14,000 円相当）

[利用期間]

- ・デイプール入場券 2024 年 8 月 1 日（木）～2024 年 9 月 1 日（日）
- ・ナイトプール入場券 2024 年 8 月 1 日（木）～2024 年 9 月 16 日（月・祝）

※除外日：お盆期間（8/10～8/15）



ルーフガーデンプール



プールサイドドリンク イメージ

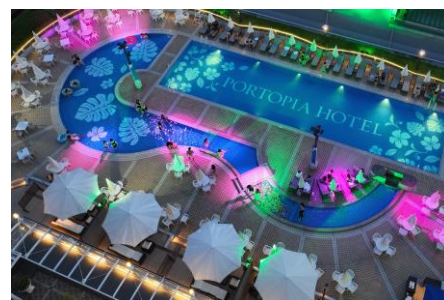

ナイトプール

※商品の発送および予約受付開始は 7 月 15 日（月）以降となります。

※表記の料金には税金が含まれております。

※ご注文後の変更キャンセルは承れません。

※限定商品のため、お一人さま一枚のみのご購入とさせていただきます。

※本商品はオンラインショップ内の他商品と同時購入はできかねます。

※商品購入に関するご質問は、オンラインショップのメールフォームよりお問い合わせください。

<このリリースに関するお問い合わせ>

株式会社 神戸ポートピアホテル 総支配人室 営業企画 山口 萌

Tel.078-303-5223（直通） Fax.078-302-1137（直通） E-mail pkikaku@portopia.co.jp